

# RZUT PIWNIC SKALA 1:100

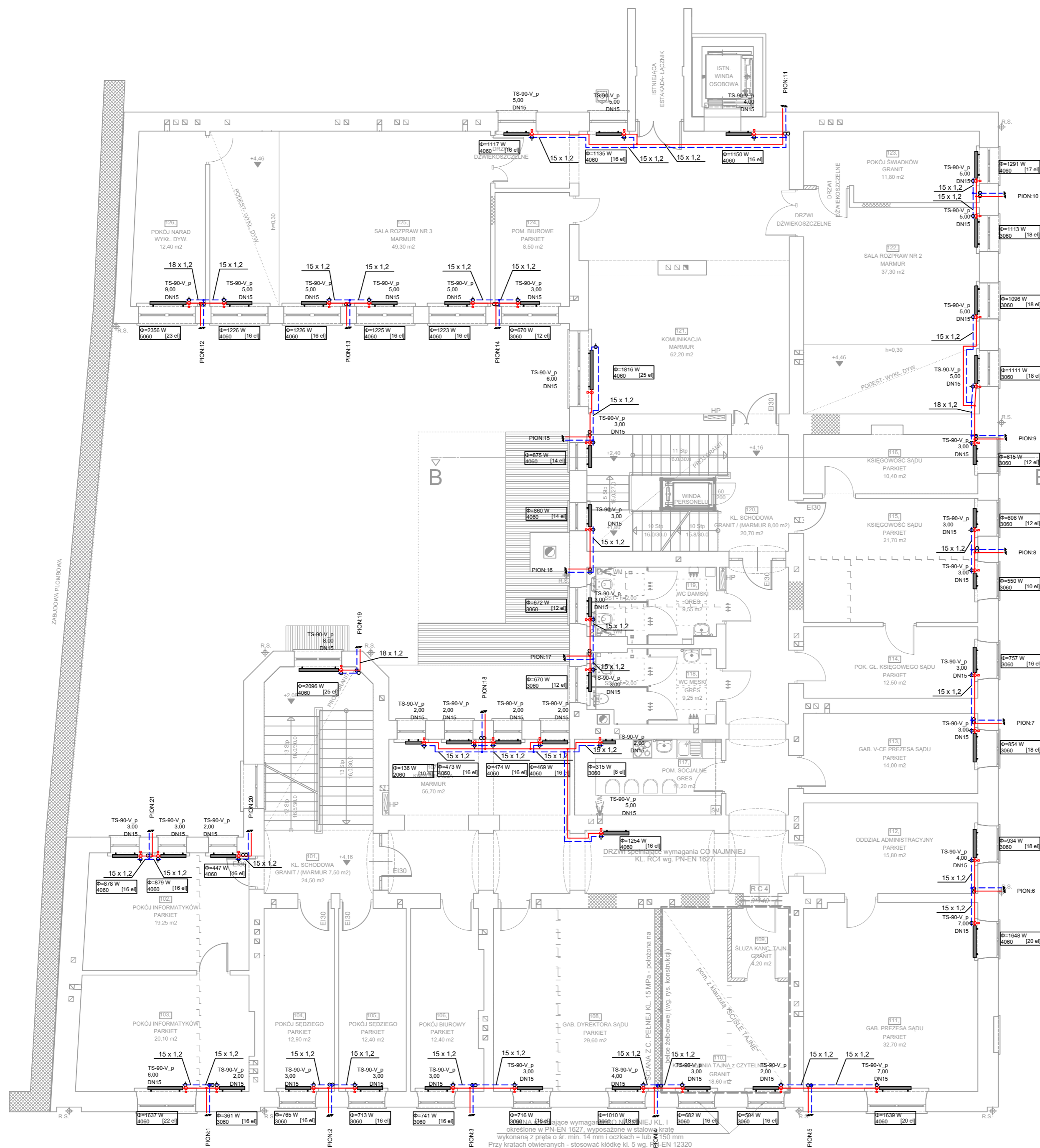

|  |  |   |          |
|--|--|---|----------|
|   | JEDNOSTKA PROJEKTOWA:<br>Argasiński Robert PROJEKTOWE USŁUGI KOMPUTEROWE "ARGAS"<br>SIEDZIBA: ul. Mączyńskiego 27, 37-500 Jarosław,<br>BIURO: ul. Czarnieckiego 12, 37-500 Jarosław<br>tel. 16-624-55-53, 603-994-818, 695-248-250 |   |          |
|  | Funkcja:   | Imię / Nazwisko / Nr Uprawnień / Specjalność                | Podpis   |
|  | Branża:  | SANITARNIA  |          |
|  | Projektant:  | inż. Władysław JAGIELŁO                                     |          |
| Sprawdzający:  | mgr inż. Grzegorz BEDNARSKI  |   |          |
| Nazwa opracowania:<br><b>PRZEBUDOWA I REMONT BUDYNKU SĄDU REJONOWEGO<br/>                 W JAROSŁAWIU PRZY UL. JANA PAWŁA II 11</b> |  |   |          |
| Adres Inwestycji:  |  | Inwestor:   |          |
| Jarosław, ul. Jana Pawła II 11   |  | SĄD REJONOWY<br>37-500 w Jarosławiu<br>ul. Jana Pawła II 11 |          |
| Tytuł Rysunku:<br><b>Instalacja centralnego ogrzewania- piętro 1</b>   |  |   |          |
| Faza:  | Data:  | Skala:  | Nr Rys.: |
| PW   | 12.2016  | 1:100   | S-8      |

OPRACOWANIE CHRONIONE PRAWAMI AUTORSKIMI, ZMIANY LUB KOPLOWANIE WYMAGAJA PISEMNEJ ZGODY BIURA